



Seniorengerechte Wohnungen Königs Wusterhausen

Bettina-von-Arnim-Straße 1c
15711 Königs Wusterhausen

Stand: Mai 2024

Mittel-Brandenburg



Für Menschen mit Wohnberechtigungsschein besitzen wir unweit des Zentrums von Königs Wusterhausen ein rollstuhlgerechtes Haus. Besondere Merkmale sind ein Aufzug, barrierefreie Bäder mit ebenerdigen Duschen sowie breite, schwellenlose Türdurchgänge. Die Zweiraum-Wohnungen sind zwischen 46 m² und 62 m² groß.

Ausstattung:

- 46 m² bis 62 m² große 2-Raum-Wohnung
- mit Keller, teilweise Balkon
- Aufzug
- ebenerdige Dusche
- breite, schwellenlose Türen
- Rollstuhlwechselraum

Lage:

- ruhige Wohngegend am Rande der Stadt
- Bushaltestelle vor der Tür
- Supermarkt, Ärzte, Friseur fußläufig erreichbar
- kurze Wege ins Grüne und zum Bach Pritzelgraben
- 7 Minuten mit dem Bus bis zum Stadtzentrum

Beispielgrundriss:

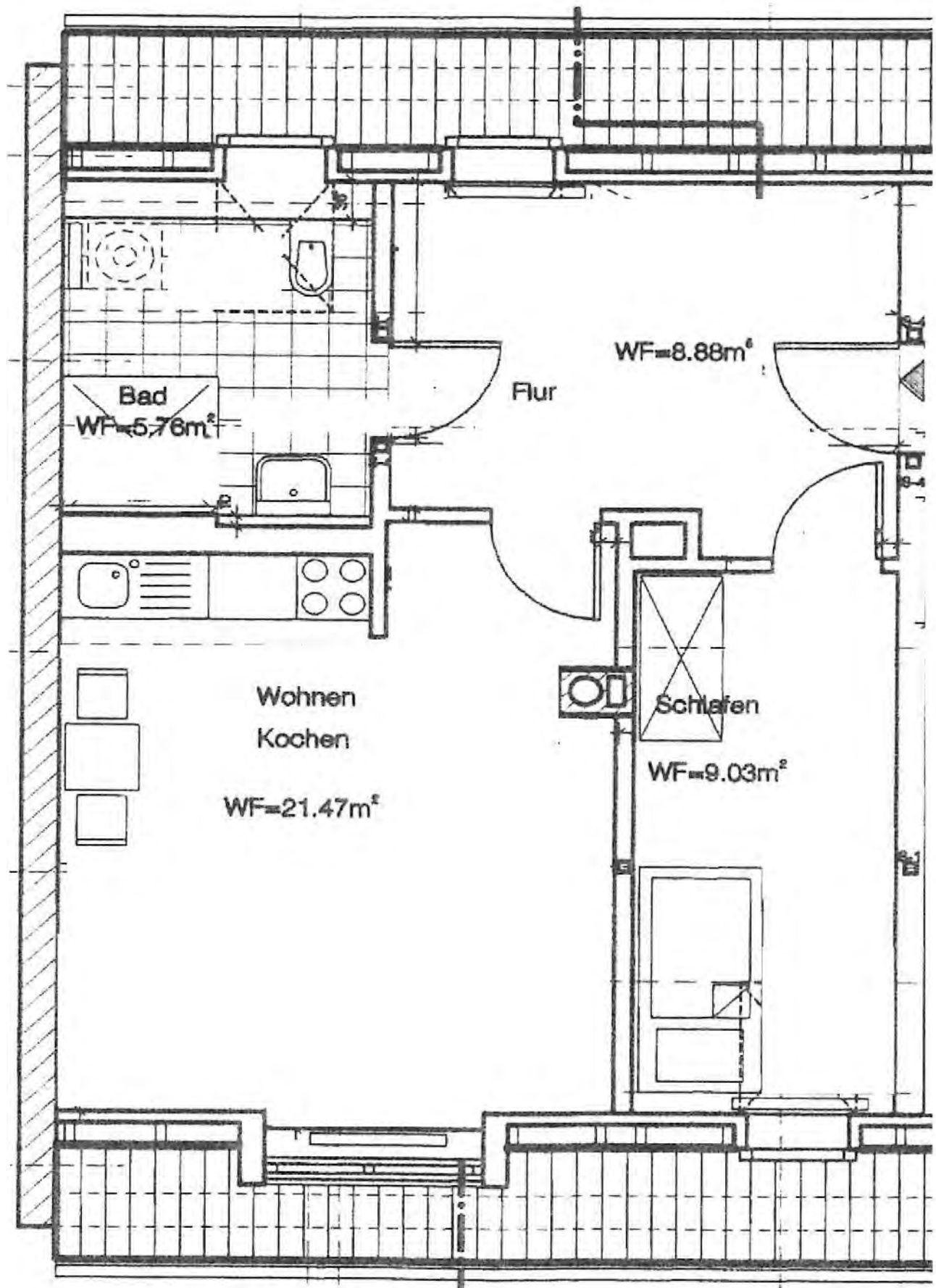

Anmeldung für eine seniorengerechte Wohnung

in.....

Persönliche Angaben

| | 1. Vertragspartner | 2. Vertragspartner |
|--|--------------------|--------------------|
| Name, Vorname | | |
| PLZ, Wohnort | | |
| Straße, Hausnr. | | |
| Telefon | | |
| Geburtsdatum | | |
| monatl. Netto-Einkommen | | |
| Pflegegrad / Höhe | | |
| Angaben zum Gesundheitszustand / Dringlichkeit | | |
| Wohnberechtigungsschein (WBS) | | |

Angaben zu Kontaktpersonen

| Name, Vorname | Sohn / Tochter / Betreuer | Telefon | E-Mail |
|---------------|---------------------------|---------|--------|
| | | | |
| | | | |

Angaben zu Haustieren

| | | |
|--------------------|--------|-----|
| Hund / Katze | Anzahl | Art |
| Sonstige Haustiere | Anzahl | Art |

Verpflichtungserklärung

Bei der Wohnungsvermietung ist der Vermieter auf personenbezogene Daten angewiesen. Interessent und Kontaktperson willigen deshalb in eine mögliche Speicherung der voran angegebenen Daten in die EDV ein.

Der Interessent willigt außerdem ein, dass der Vermieter einer Wirtschaftsauskunft Daten über die Beantragung, Aufnahme und Beendigung eines eventuell abzuschließenden Mietvertrages übermittelt und die Auskunft über ihn von der Wirtschaftsauskunft einholt. Der Vermieter verpflichtet sich, die ihm überlassenen Daten entsprechend dem Bundesdatenschutzgesetz zu behandeln. Weiterhin ist dem Interessenten bekannt, dass bei Mietvertragsabschluss ein gültiger Reisepass oder Personalausweis sowie Einkommensnachweise vorzulegen sind und der Vermieter zum Mieteinzug zu ermächtigen ist. Es wird versichert, dass die personenbezogenen Angaben den Tatsachen entsprechen. Ein Anspruch auf die Aufnahme in die Interessentendatei, auf die Unterbreitung von Wohnungsangeboten sowie auf die Vermittlung und Überlassung einer Wohnung besteht nicht.

Ort, Datum

Unterschrift Interessent(en)

Unterschrift Kontaktperson(en)

Ihr Kontakt

Zur ASB Hausverwaltung

Erich-Weinert-Straße 45
15711 Königs Wusterhausen
Tel.: 03375 / 25 78-20
Fax: 03375 / 25 78-32
E-Mail: hausverwaltung@asb-mb.de

Zur ASB Sozialstation Königs Wusterhausen

Bettina-von-Arnim-Straße 1c
15711 Königs Wusterhausen
Tel.: 03375 / 21 313-11
Fax: 03375 / 21 313-12
E-Mail: sst-kw@asb-mb.de

Zur ASB Tagespflege Königs Wusterhausen

Bettina-von-Arnim-Straße 1
15711 Königs Wusterhausen
Tel.: 03375 / 21 313-14
E-Mail: tpe-kw@asb-mb.de

Zur ASB Demenzberatung

Bettina-von-Arnim-Straße 1c
15711 Königs Wusterhausen
Tel.: 03375 / 21 313-21
E-Mail: demenzberatung@asb-mb.de

Zum ASB Hausnotruf

ASB Landesverband Brandenburg
Försterweg 1
14482 Potsdam
Tel.: 0331 / 60 08 79 62
Fax: 0331 / 62 05 37 0
E-Mail: hausnotruf@asb-lv-bbg.de

Alle Leistungen wie Pflege, Betreuung oder Hausnotruf sind von der Wohnungsvermietung unabhängig und müssen separat bei der jeweiligen Niederlassung beantragt werden!